



Schweizerische Eidgenossenschaft
Confédération suisse
Confederazione Svizzera
Confederaziun svizra

Eidgenössisches Finanzdepartement EFD
Bundesamt für Zoll und Grenzsicherheit BAZG

DaziT

Begleitgruppe Wirtschaft

4/2025

08.12.2025





Traktanden

- 1 Begrüssung und aktuelle Informationen aus dem BAZG
- 2 Revision Zollgesetz / Verordnungen
- 3 Passar Ausfuhr
- 4 Transportprozess / Automatisierte Aktivierung
- 5 Passar 2.0
- 6 Arbeitsgruppen
- 7 Abschluss



Aktuelle Informationen aus dem BAZG





Jetzt die Chancen der Digitalisierung nutzen!





Regelmässige Aufbereitung & Lieferung von Veranlagungsdaten

- **Aufbewahrungspflicht der Unternehmen**
- **Keine rechtliche Aufgabe/Pflicht des BAZG**, der Wirtschaft / den Unternehmen (ihre eigenen) Daten zu liefern
- **Datenlieferungen beinhalten auch Daten von Drittpersonen.** Eine rechtliche Grundlage fehlt.
- Ein datenschutzrechtliches Auskunfts-/Dateneinsichtsrecht **kann nicht zur Aufbereitung und Lieferung von Daten** an ein Unternehmen dienen, damit dieses die Daten **für andere, datenschutzfremden Zwecke** weiterverwendet.



Revision Zollgesetz / Verordnungen

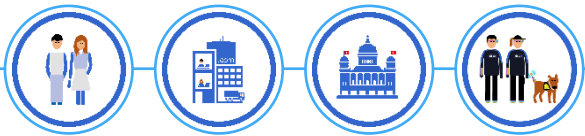



Verordnungen: Vernehmlassungspaket

BAZG-VV Stufe BR (neu)

- Anhang I
 - Aufzuhebende VO der Stufe BR/DEP/AMT
 - VO des BR vom 11. Februar 2009 über die Kontrolle des grenzüberschreitenden Barmittelverkehrs
- Anhang II
 - Zu ändernde VO der Stufe BR
 - VOCV
 - CO2-VO
 - MWSTV
 - EMKV

Abgaben Stufe BR (Totalrevision)

- BiersteuerVO (BStV)
- TabaksteuerVO (TStV)
- AutomobilsteuerVO (AStV)
- MineralölsteuerVO (MinöStV)
- AlkoholVO (AlkV)

ZoV Stufe BR (Totalrevision)

- Anhang I
 - Aufzuhebende VO der Stufe BR/DEP/AMT
 - Zollverordnung (ZV)



Passar Ausfuhr





Roadmap Passar (Stand per 23.09.2024)

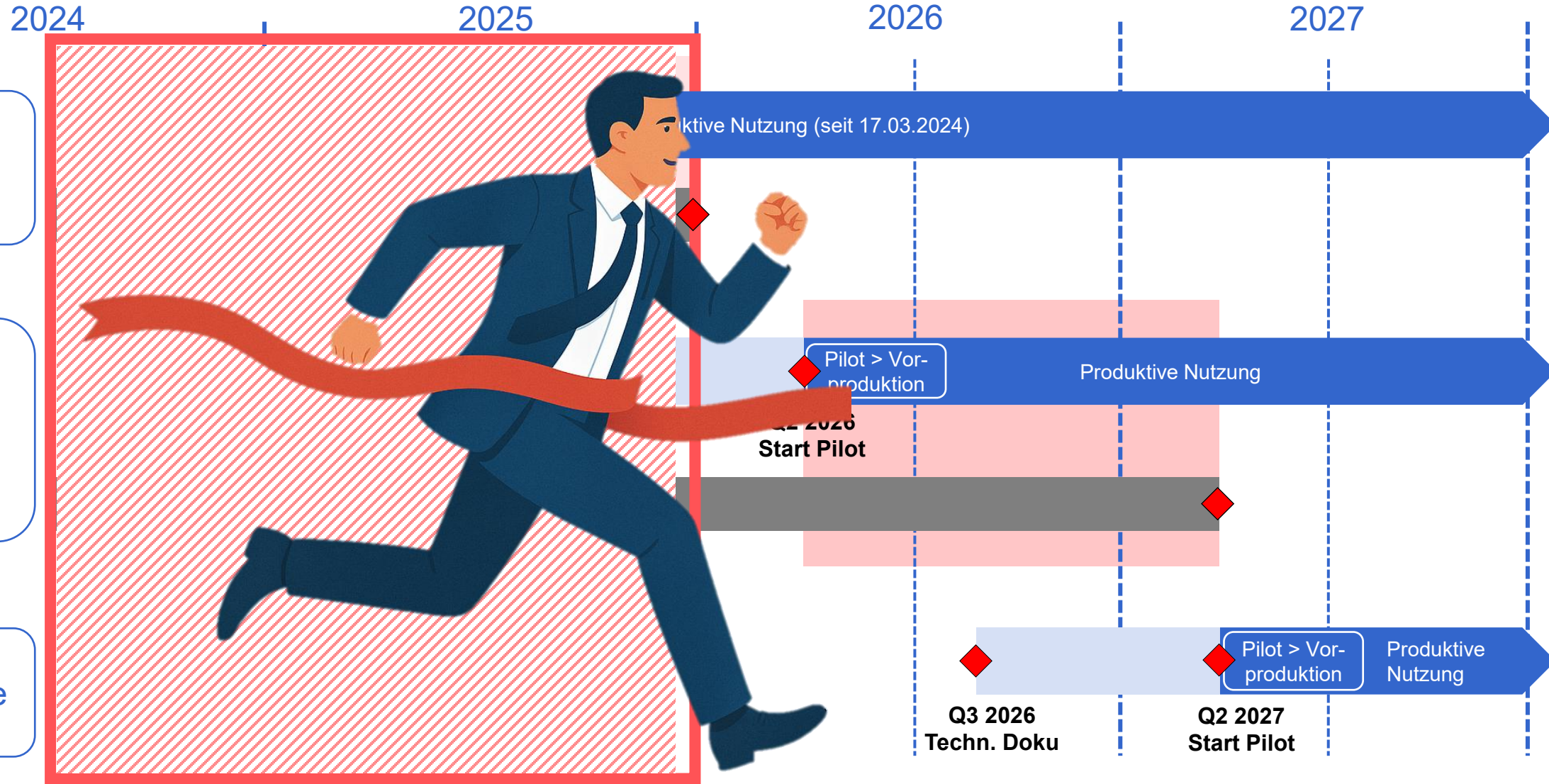



Passar Ausfuhr: Stand Umstellung

Stand Ende November 2025

Firmen mit grossen Volumen stellen erst Ende November/Anfang Dezember 2025 um. Diese Zahlen sind in der Statistik noch nicht enthalten.





Passar Ausfuhr: Übergangslösungen

Geschäftsfall	System	Bemerkungen	Übergangslösung
Ausfuhr von Tabakfabrikaten mit Rückerstattung	e-dec	<ul style="list-style-type: none">Zollanmeldung Ausfuhr mit Rückerstattung <p>→ Tabakwaren ohne Rückerstattungen können schon jetzt mit Passar Ausfuhr angemeldet werden</p>	Bis Ende Mai 2026
Ausfuhr von Waren mit Zolltarifnummer 9999'9999	Passar	<ul style="list-style-type: none">Bis 5'000.- Fr./ 5'000 kg: vereinfachte WA AusfuhrAndere: WA Ausfuhr gemäss den ordentlichen Bestimmungen	Bis Ende Mai 2026
Ausfuhr auf Lager	Passar	<p>Es gelten grundsätzlich die Bestimmungen der Richtlinie R-10-10 (Ziffer 1.3.4). In der Übergangsphase sind Erwerber und Einlagerer im Datenfeld «Warenbezeichnung» wie folgt anzugeben:</p> <p>«Bezeichnung der Ware» Trennzeichen «//» Einlagerer: «vollständiger Name und Adresse des Einlagerers» Trennzeichen «//» Erwerber: «vollständiger Name und Adresse des Erwerbers»</p>	Bis Ende Mai 2026

Ausfuhr mit bewilligungspflichtiger Ware nach Samnaun: Ab sofort über Passar möglich.



Passar: Gesamte Nutzungszahlen (Stand 01.12.2025)

Direkte Durchfuhr	Internationale Durchfuhr mit Eröffnung CH	Internationale Durchfuhr mit Bestimmung CH	Nationale Durchfuhr	Ausfuhr
Seit 01. Juni 2023	Seit 01. Juni 2023	Seit 17. März 2024	Seit 17. März 2024	Seit 17. März 2024
6.5 Mio WA			363'400 WA	2,1 Mio WA

WA = Warenanmeldung (ehemals Zollanmeldung)



Ab 01.01.2026: Berichtigungsanträge / Beschwerden zu E-dec Veranlagungsverfügungen

- E-dec steht dem Zollanmelder noch zur Verfügung:
 - Vorgehen wie bekannt: Antrag und Korrekturversion E-dec
- E-dec steht dem Zollanmelder **nicht** mehr zur Verfügung:
 - Antrag wie bekannt – ohne Korrekturversion E-dec
 - Bei Gutheissung korrigiert das BAZG die Daten in E-dec von Amtes wegen - ohne Gebühr



EUR. 1: Schritt für Schritt zur digitalen WVB

Erfassung durch Exporteur	Ausfuhr CH (Passar)	Empfänger Ausland	Ausl. Zoll
<ul style="list-style-type: none">• Registrierung im ePortal mit der GP-Rolle «Fracht»• Erfassung EUR. 1 in «Certificat»	<ul style="list-style-type: none">• Automatische Visierung EUR.1 bei Aktivierung der Ausfuhr in Passar• Kein Schaltergang	<ul style="list-style-type: none">• Empfänger erhält das visierte EUR. 1 vom Ausfühler (Bsp. PDF per Email)• Vorlage PDF anlässlich der Einfuhr im Bestimmungsland	<ul style="list-style-type: none">• Überprüfung Daten EUR. 1 via QR-Code oder Deeplink

Kurzdemo



EUR. 1: Vorteile der neuen Lösung

- Parallelbetrieb: Bisherige Papierlösung und neue digitale Lösung existieren nebeneinander
- Schrittweise Einführung:
 - Start mit den PEM-Ländern (~ 80 % vom Gesamtvolumen)
 - Übrige Länder folgen danach
- Kein Schaltergang mehr an der CH-Zollstelle notwendig, um Dokument zu beglaubigen
- Bei Verlust des physischen Papiers ist eine Duplikat-Erstellung nicht mehr notwendig, sondern ein erneuter Ausdruck genügt
- Verbindung zwischen WVB EUR.1 und WA Ausfuhr digital vorhanden



Transportprozess Automatisierte Aktivierung





Strasse: Übersicht



Geschäftsfälle

Internationale Durchfuhr (Durchfuhr Ausgang)



WA Ausfuhr

WA Ausfuhr mit Durchfuhr Eröffnung

Internationale Durchfuhr Ausgang

Nationale Durchfuhr Abschluss

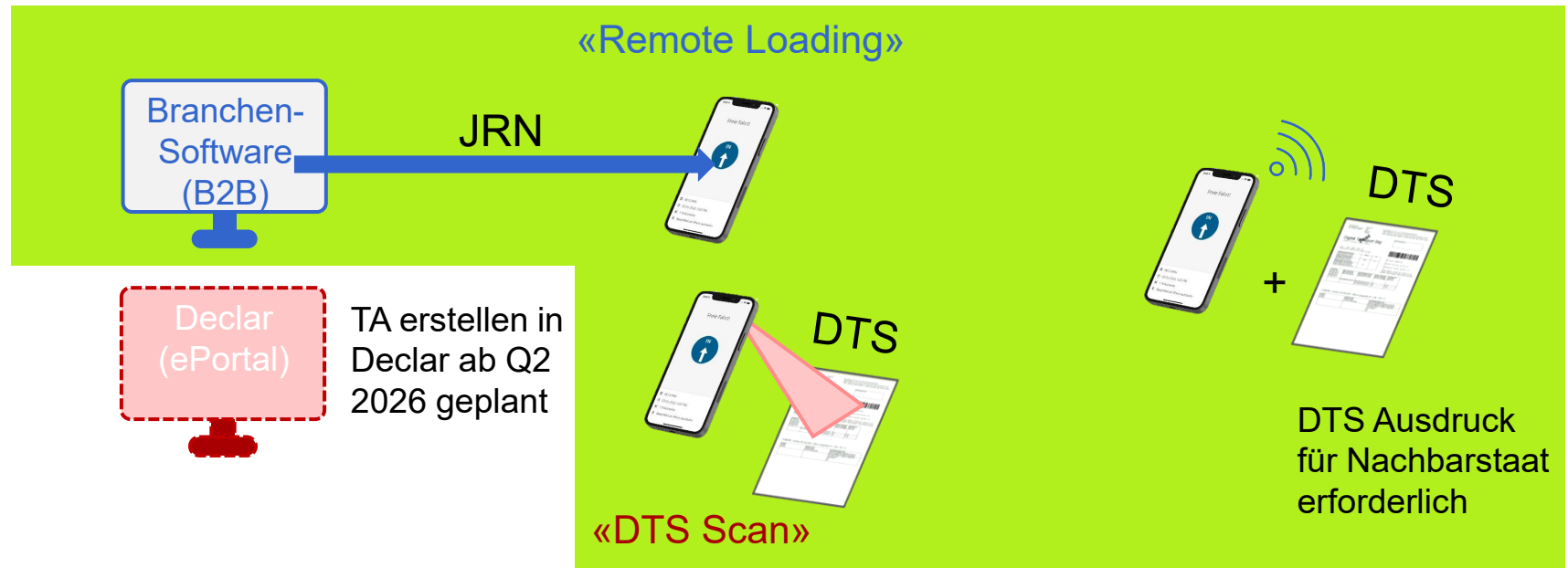



Strasse: Was gilt wo?



Die automatisierte Aktivierung von Passar Ausfuhren mit Activ App wird aktuell an ausgewählten Grenzübergängen angeboten (Pilotphase, anschliessend Betrieb).

Bitte nehmen Sie vor der ersten Fahrt Kontakt mit der zuständigen Lokalebene auf.

Grenzübergang	Automatisierte Aktivierung mit Activ App *	Erweiterte Abfertigungszeiten **	Aktueller Status (Pilot / Betrieb)
BWA	ja	ja	Pilotphase
Rheinfelden Autobahn	ja	ja	Pilotphase
Koblenz	ja	ja	Pilotphase
BASLA	ja	ja	Pilotphase
Thayngen	ja	ja	Pilotphase
Kreuzlingen	ja	ja	Pilotphase
Rheintal	ja	ja	Betrieb (Korridorverfahren)
Martina	ja	ja	Pilotphase
Chiasso	ja	ja	Pilotphase
Stabio	ja	ja	Pilotphase
Bardonnex	ja	ja	Pilotphase
Gondo	ja	ja	Pilotphase
Vallorbe	ja	ja	Pilotphase
Boncourt	ja	ja	Pilotphase



Aktivierung mit Activ – Praxisberichte

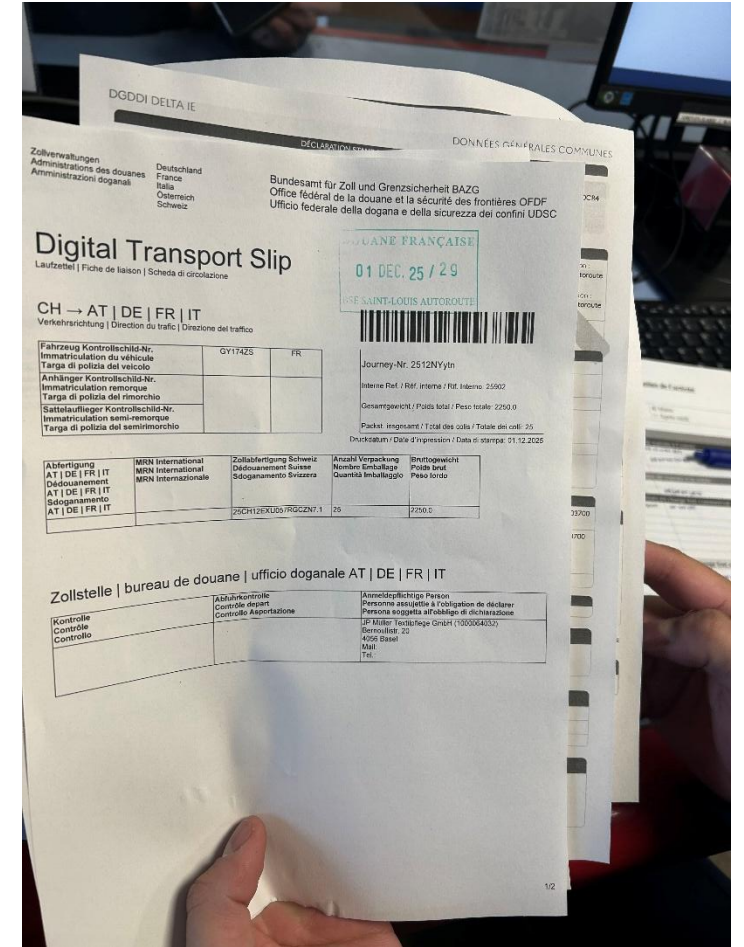



Kennzahlen Activ App



860'000

Mal seit Lancierung eingesetzt

Ø **25%**
aller TA

ca. **50%**
in Chiasso

Top 10 Grenzübergänge

1. Chiasso
2. Gondo
3. Vallorbe
4. Au
5. BASLA
6. BWA
7. Stein/Bad Säckingen
8. Bardonnex
9. Rheinfelden
10. Kreuzlingen

Top 20 Immatrikulationsländer

1. Italien
2. Deutschland
3. Schweiz
4. Frankreich
5. Niederlande
6. Österreich
7. Belgien
8. Spanien
9. UK
10. Tschechien
11. Dänemark
12. Luxemburg
13. Kroatien
14. Polen
15. Serbien
16. Ungarn
17. Norwegen
18. Slowakei
19. Slowenien
20. Schweden





Roaming – Wovon ist die Rede?

Vor der Fahrt (funktioniert auch mit WLAN)

- Start der App:
 - bisher: ~1MB (u.a. Ladung Geofences)
 - neu: nur noch bei Aktualisierungen
- Scannen MRN/JRN: ~1KB (ca. 3 WhatsApp)



Während der Fahrt (Roaming)

- Fahrt / Tracking: 0B
- Aktivierung: ~1KB (ca. 1 WhatsApp)
- Confirmation: ~1KB (ca. 1 WhatsApp)



Bsp.: Sammelsendungen im Strassenverkehr

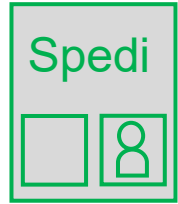

Erstellt WA 1

GDRN 1

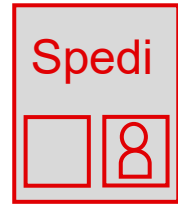

Erstellt WA 2

GDRN 2

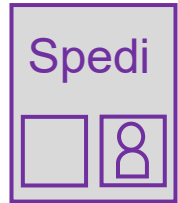

Erstellt WA 3

GDRN 1
GDRN 2

Erstellt TA und
druckt DTS aus.

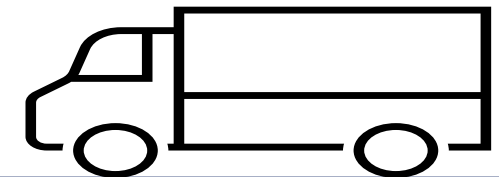
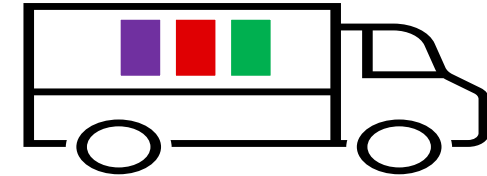
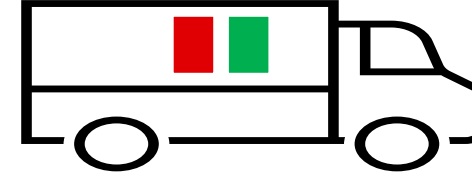
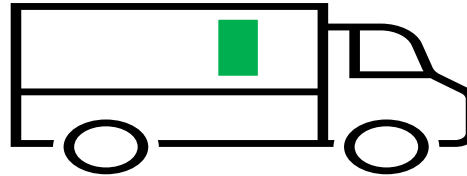
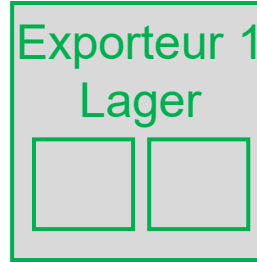

- Es gibt nur **1 Transportanmeldung für ein Fahrzeug.**
- **Speditionen Grün, Rot und Violett** sind für ihre Waren verantwortlich = **Datenverantwortliche (DV).**
- **Spediteur Violett** stellt die TA aus (DV + TV sind referenzierungspflichtige Personen).



Rollen und Verantwortlichkeiten

Referenzierungs- pflichtige Personen

Der **Transportverantwortliche (TV)** oder der **Datenverantwortliche (DV)** oder, wenn es keine solche gibt, die **Warenverantwortlichen (WV)**
D. h. der TV und DV sind einander gleichgestellt, subsidiär kommen die (WV) in die Pflicht.

Anmeldepflichtige Personen

Für Waren, die ein- oder ausgeführt werden, und für Waren, die einer Inlandabgabe unterliegen: die **Warenverantwortliche (WV)** oder gegebenenfalls die **Datenverantwortliche (DV)**.
Ist eine Ware im Zeitpunkt des Verbringens über die Zollgrenze nicht angemeldet, so gilt die natürliche Person, die die Ware transportiert, als anmeldepflichtig.

- **Wie heute. Die Verantwortlichkeiten bleiben unverändert, nur die Instrumente sind neu (digital erstellter DTS statt Papier-Laufzettel)**



Aktivierung Schiff

CONTARGO 1
Cargo ship

Ziel
BASEL
ETA: Dec 03, 12:00

Geschw.: **5.7 kn** Kurs: **180.3°** Tiefgang: **3.6 m**

Status: **Under way** Letzter Bericht: **Dec 03, 2025 15:02 UTC**

Letzter Hafen
Rotterdam Maasvlakte, Netherlands
ATD: Nov 29, 07:13 UTC (4 days ago)

LETZTE HÄFEN

WETTER

SCHIFFSDATEN

Bruttoreaumzahl:	Erbaut:	ENI:
-	-	02324494
Eigengewicht:	Größe:	MMSI:
-	181 / 12m	244670475

16:09h Eintritt in die Aktivierungszone

Aktivierungszone

CONTARGO 1
just now

WEIL AM RHEIN
Germany

HUNINGUE
France
THURGAU PRESTIGE

Basler Dybl

SLEIPNIR

CHRISTOPHER COLUMBUS

BIBOHE MA

RHYSCENCE

RHYBERG

UOPRENGE

VIKING GYMIR

VIKING BESTLA

Rue Vauban

Schusterins

Zollstraße

Rhein



Passar 2.0 – Stand und Ausblick

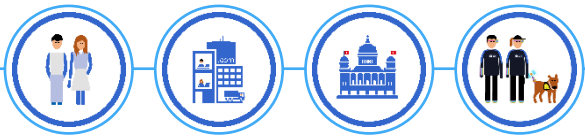



Roadmap Passar (Stand per 23.09.2024)

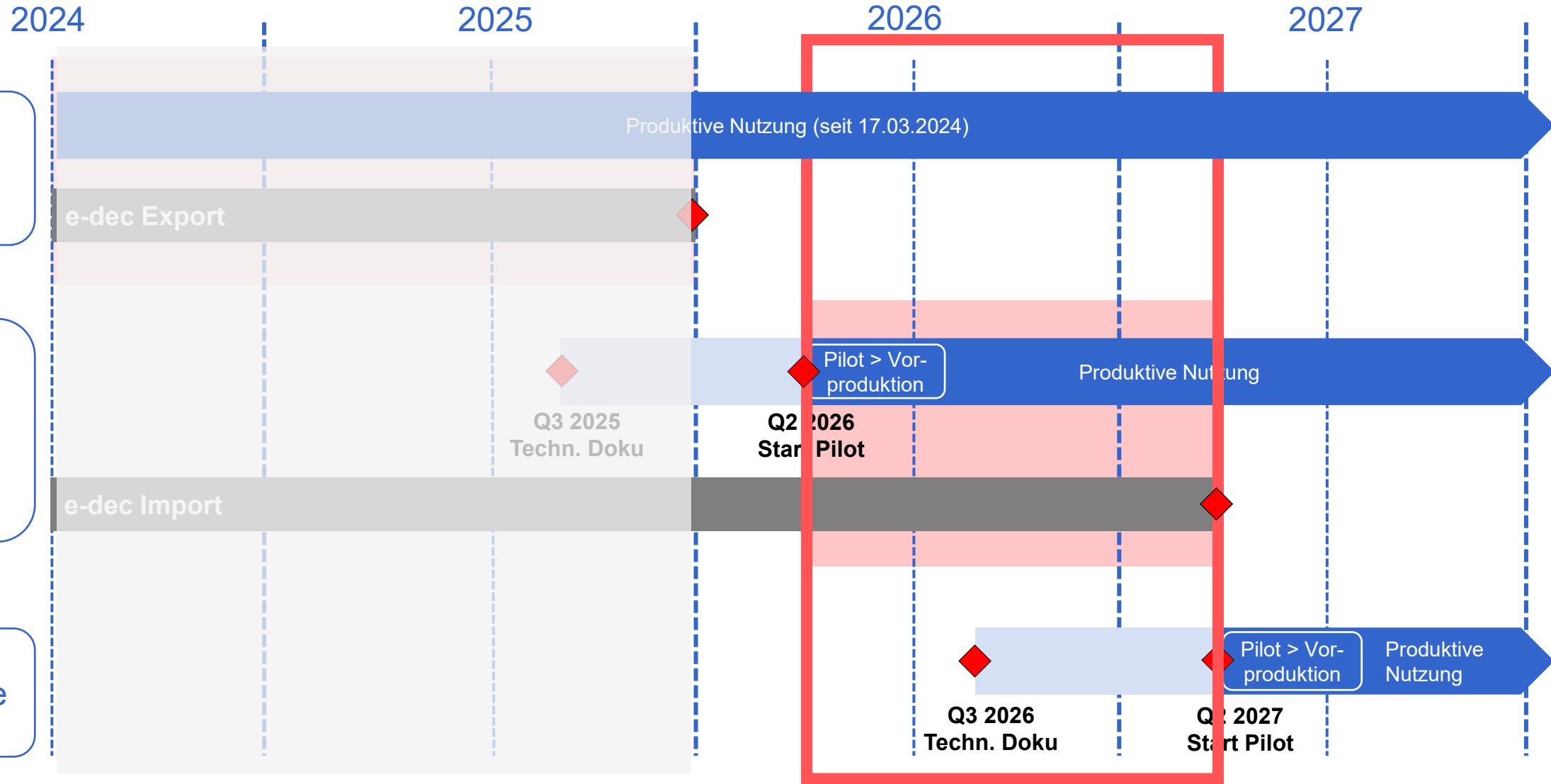



Passar 2.0: nur mit automatisierter Aktivierung!





Grundsatz Start mit Passar 2.0

- **Passar 2.0 kann nur in Kombination mit der automatischen Aktivierung in allen Verkehrsarten angewendet werden.**
- **Ziel: Automatisierung statt Rückschritt**
 - E-dec: Frei/o und Frei/m werden durch das System freigegeben. Über die Waren kann sofort verfügt werden.
 - Passar: Ohne automatische Aktivierung müssten alle WA Einfuhren beim BAZG zwecks Aktivierung mit BAZG-TA vorgelegt werden (Schaltergang).
 - Für BAZG und Wirtschaft eine enorme Aufwandsteigerung zu e-dec, was nicht umgesetzt werden kann = No Go.



Übersicht der Ausbauschritte Passar 2.0

Ausbauschritt 1	Ausbauschritt 2	Ausbauschritt 3	Ausbauschritt 4	Ausbauschritt 5
<ul style="list-style-type: none">Einfuhr Standard	<ul style="list-style-type: none">Restliche Standard-Funktionen	<ul style="list-style-type: none">Regulierungen (inkl. Zoll-erleichterungen)Änderung Verwendungs-pflicht von Zoll-erleichterungenKontingenteÜbrige ZollbefreiungenAuflagen und BedingungenDifferenzerhebung Warenvorräte	<ul style="list-style-type: none">ZollbefreiungenZollagerEin- und Ausfuhr als FolgeverfahrenSteuerlagerGrenzzonen-verkehrRückerstattung ausländische Rückwaren	<ul style="list-style-type: none">Reduzierte Waren-anmeldung
Abgeschlossen	Ende Januar 26	Gestartet	In Vorbereitung	In Vorbereitung
Start Q2 2026				

Stand
Entwicklung



Einführungsstrategie Passar 2.0

Start Pilote: **Ab März 2026 möglich**

Pilot-Grenzübergänge

Basel Weil Autobahn (BWA)

Chiasso Brogeda Merci

Skalierung: **Ab Mai 2026 möglich (je nach Bedarf)**

Weitere Grenzübergänge

Basel St. Louis Autobahn (BASLA)

Thayngen

Au

Stabio Confine

Bardonnex

Boncourt Delle-Autoroute

➔ **Teilnahme an Piloten (Voraussetzung für die anschliessende Skalierung)**

Voranmeldung ab sofort per Email an dazit@bazg.admin.ch



Richtlinien BAZG

Ausführungsvorschriften zu den Themen Veranlagung, Tarif, Abgaben und nichtzollrechtliche Erlasse, welche Ihnen die **einheitliche Anwendung der gesetzlichen Vorschriften** ermöglichen. Diese spezifischen Informationen richten sich in erster Linie an **Fachleute**.

Die Richtlinien BAZG werden laufend aktualisiert. Sie finden diese im Internet BAZG unter: [Dokumentation > Richtlinien > R-10 Zollverfahren](#)

The screenshot shows the website of the Swiss Federal Office of Customs and Border Security (BAZG). The navigation bar includes 'Bundesverwaltung', 'EFD', and 'BAZG'. The main header identifies the 'Schweizerische Eidgenossenschaft' and 'Bundesamt für Zoll und Grenzsicherheit BAZG'. A menu bar contains 'Aktuell', 'Themen', 'Information Firmen', 'Information Private', 'Services', 'Dokumentation', and 'Das BAZG'. The breadcrumb trail reads 'Bundesamt für Zoll und Grenzsicherheit > Dokumentation > Richtlinien > R-10 Zollverfahren'. The left sidebar lists 'Richtlinien' with sub-items: R-08 Abfertigung gefährlicher Güter, R-09 Mineralölsteuer und CO₂-Abgabe, **R-10 Zollverfahren**, R-14 Transit, R-15 Strassenverkehrsabgaben, R-16 Verkehrsarten, R-17 Zollerleichterungen für Waren je nach Verwendungszweck, R-18 Zollfreie Waren / Rückwaren, and R-20 Verwaltungsverfahren. The main content area is titled 'R-10 Zollverfahren' and contains the text: 'In der Richtlinie 10 (R-10) finden Sie Vorschriften und Informationen, was die anmeldepflichtige Person bei der Ein- und Ausfuhr von Waren berücksichtigen muss. Des Weiteren geben die Richtlinien Auskunft über die vereinfachten Verfahren (z. B. zugelassene Versender und Empfänger) und die besonderen Verfahren (bspw. die aktive Veredelung oder das Verfahren der vorübergehenden Verwendung)'. Below this, there are three sections: 'Transportprozess' with a PDF link 'R-10-TP Transportprozess (PDF, 639 kB, 21.10.2025)', 'Einfuhrzollveranlagungsverfahren' with a PDF link 'R-10-00 Einfuhrzollveranlagungsverfahren (PDF, 637 kB, 01.07.2025)', and 'Ausfuhrzollveranlagungsverfahren' with a PDF link 'R-10-10 Ausfuhrzollveranlagungsverfahren (PDF, 421 kB, 01.07.2025)'.



Passar 2.0 – Finanzprozesse / Debitorenstatus

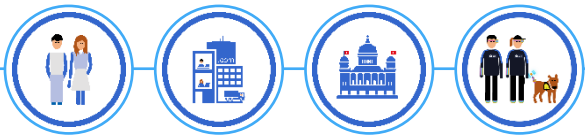



Vorgaben

- Wir verzichten bei registrierten Geschäftspartnern mit Geschäfts-/Wohnsitz in der CH risikobasiert auf Sicherheiten und ermöglichen die Zahlung auf Rechnung.
- Wir ermöglichen für alle Geschäftspartner die Bezahlung an der Zollstelle (Kasse).
- Wir bieten in gewissen Fällen die Zahlung mit Bargeld an der Kasse an.



Debitorenstatus - Regelwerk

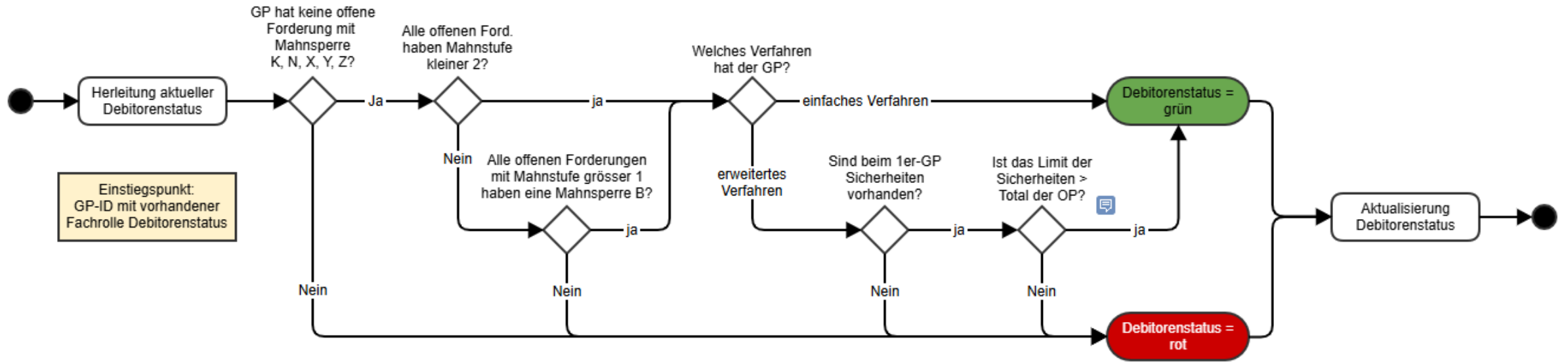

Gründe für den roten Status:

- Geschäftspartner mit überfälligen Forderungen
- Geschäftspartner mit Unterdeckung der Sicherheit
- Geschäftspartner, welche bewusst keine Sicherheiten geleistet haben.



Finanzportal / «Finanzas»

Schweizerische Eidgenossenschaft
Confédération suisse
Confederazione Svizzera
Confederaziun svizra

Finanzportal

Service Navigation

Startseite

Geschäftspartner
Ändern

Übersicht der offene Posten

Suchen nach ...

Rechnungsnummer	Erstellt am	↑	Letzte Mahnung	↑	Mahnstufe	↑	Rechnungsbetrag	↑
9536086483	07.02.2025		00.00.0000		2		CHF 000'000.00	...
4567898765	06.02.2025		00.00.0000		2		CHF 000'000.00	...
1230983459	28.01.2025		00.00.0000		1		CHF 000'000.00	...
2347854246	15.01.2025		00.00.0000		0		CHF 000'000.00	...
1237345874	08.01.2024		00.00.0000		0		CHF 000'000.00	...

Einträge pro Seite: 100 | 1-5 von 5 Einträgen

Geschäftspartner Status

Geschäftspartner

Debitorstatus
Rot

Verfahrenseinstufung
Einfaches Verfahren

Hinweis zu Ihrem Debitorstatus

Was bedeutet der Debitorstatus Rot?
Aufgrund des aktuellen Debitorenstatus ist die Verzollung von Waren derzeit ausschliesslich gegen Sofortzahlung an zugelassenen und besetzten Zollstellen möglich. Eine Übersicht über alle zugelassenen und besetzten Grenzübergänge, deren Öffnungszeiten sowie weitere Informationen finden Sie unter folgendem Link: [Dienststellenverzeichnis](#)

Mögliche Gründe:

- Geschäftspartner mit überfälligen Forderungen
- Geschäftspartner ohne überfällige Forderungen aber mit Unterdeckung der Sicherheit
- Geschäftspartner mit überfälligen Forderungen und Unterdeckung der Sicherheit
- Geschäftspartner, welche bewusst keine Sicherheiten geleistet haben

Was ist zu tun?
Damit Sie die Geschäftstätigkeiten mit dem BAZG per Rechnung abwickeln können, müssen die überfälligen Rechnungen umgehend bezahlt oder die Sicherheit erhöht werden.

Wichtig:
Nach Auslösung der Zahlung, über die Verbuchung bis zum Statuswechsel "grün" dauert es bis zu 28h.

© 2025 - Bundesamt für Zoll und Grenzsicherheit

[Rechtliches](#) [Impressum](#) [Sitemap](#) [Barrierefreiheit](#)



Transparenz für die Geschäftspartner

- Die Geschäftspartner sollen
 - sich zu jedem Zeitpunkt selber über ihren Debitorenstatus informieren können
 - ihre Sicherheiten prüfen können
 - den Überblick über alle offenen Rechnungen selber einsehen können

um damit

- vorausschauen bzw. vor Grenzübertritt im Self Care Modus agieren zu können
- Transparenz sicherzustellen: der Status ist nachvollziehbar einsehbar.

Wichtig: Garanzia wird dadurch nicht ersetzt. Garanzia ist spezifisch für iGVV und **unabhängig von einem Debitorenstatus** zu betrachten.



Wichtige Entscheide/Grundlagen

- **Zahlungsfristen** können gewährt werden, sofern **keine überfälligen Forderungen** oder **Sicherheiten** in **ausreichender Höhe** vorhanden sind. → EFD-Verordnung (vgl. Art 15 lit. a ZV EFD)
- Ein **nicht betreibbarer Geschäftspartner** (kein CH Wohnsitz/Geschäftssitz) kann sich dieselben Möglichkeiten «**erkaufen**» wie ein betreibbarer Geschäftspartner, in dem ersterer **ausreichend Sicherheiten hinterlegt**.
- Wenn ein Geschäftspartner einen **Debitorenstatus Rot** vorweist, werden **für weitere** (neue) Geschäftsfälle dieses Geschäftspartners **keine Zahlungsfrist** gewährt.
- Sobald ein **Geschäftspartner** von e-dec auf Passar **wechselt**, wird für diese Importe der Debitorenstatus wirken.



Ablösung ZAZ: Freies Textfeld bei Warenanmeldung



1:1 Übermittlung von
Warenanmeldung zu
Veranlagungsverfügung



**Verantwortung Daten- /
Warenverantwortliche**

Information wird
vom BAZG **nicht** verifiziert

Veranlagungsverfügung

Schweizerische Eidgenossenschaft
Confédération suisse
Confederazione Svizzera
Confederaziun svizra

Eidgenössisches Finanzdepartement EFD
Bundesamt für Zoll und Grenzsicherheit BAZG
Zoll Ost - St. Gallen



VERANLAGUNGSVERFÜGUNG AUSFUHR
Ausfuhr aus dem freien Verkehr

Warenanmeldung aktiviert: 05.03.2025, 15:31
Veranlagungsverfügung erstellt: 05.03.2025, 15:31
GDRN: 25CH03EXA8Q4GSS8NN0.1

Exporteur
UID: _____
GP-ID: _____

Versender
UID: _____
GP-ID: _____

Warenempfänger
UID: _____
GP-ID: _____

Anmelder
UID: _____
GP-ID: _____

Teillieferung:

Präferenzierter Ursprung:

Bestimmungsland: PL

Incoterms: EXW

UCR Nummer: _____

Positionen gesamt: 1

Packetücke gesamt: 1

Rohmasse gesamt: 1'525.0

Transporthilfsmittel (Seq.Nr., Anz. Verschlüsse, Container Nr.): _____

Verschluss (Seq.Nr., ID): _____

Transportdokument (Seq.Nr., Typ, Ref.Nr.): _____

Vorpapier (Seq.Nr., Typ, Ref.Nr.): _____

Begleitpapier (Seq.Nr., Typ, Ref.Nr.): _____

Zusatzinformation Sendung (Seq.Nr., Code, Text): _____

Referenz Spediteur (Text, Nr.):
MRS-ABCDE

Referenz Anmelder (Text, Nr.):
MRS-12345

1/2



Arbeitsgruppen

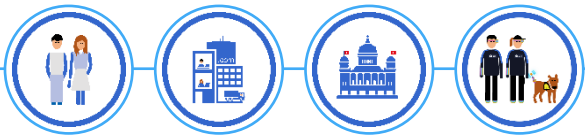



Stand der Arbeitsgruppen

Arbeitsgruppe		Status	Bemerkungen
1	AG Softwareentwicklung / Kerngruppe Softwareentwicklung	aktiv	AG: 10 Mal im Jahr KG: Nach Bedarf (ca. alle 2 Monate)
2	AG Bahn / Kerngruppe Bahn	aktiv	AG: Vierteljährlich KG: Nach Bedarf (ca. alle 2 Monate)
3	AG Luft / Kerngruppe AG Luft	aktiv	AG: Vierteljährlich KG: Nach Bedarf (ca. alle 2 Monate)
4	AG Wasser	aktiv	Vierteljährlich
5	AG KMU	aktiv	Vierteljährlich



Stand der Arbeitsgruppen

Arbeitsgruppe		Status	Bemerkungen
6	AG CO2-Rückerstattung	geschlossen	Go live CO2 per 1.1.25
7	AG Mineralölsteuer	aktiv	11.02.2026
8	AG Tabak	aktiv	26.02.2026
Punktuelle Abklärungen		laufend	



Abschluss





Neue Webseite BAZG ab Januar 2026

Alle Schweizer Bundesbehörden ePortal: Services DE

Schweizerische Eidgenossenschaft
Confédération suisse
Confederazione Svizzera
Confederaziun svizra

**Bundesamt für Zoll und Grenzsicherheit
BAZG**

Kontakt Medien Stellen FAQ ePortal: Services

Suche

Aktuell Themen Information Firmen Information Private Services Das BAZG

Bundesamt für Zoll und Grenzsicherheit BAZG

Das Bundesamt für Zoll und Grenzsicherheit sorgt für umfassende Sicherheit an der Grenze – zum Wohl von Bevölkerung, Wirtschaft und Staat. Es ist national und international gut vernetzt. Zu seinen Kernaufgaben gehören das sachgerechte und rasche Abfertigen von Handelswaren, der zügige Ablauf des Reiseverkehrs, die Bereiche Sicherheitspolizei und Migration und es verfügt mit der Strafverfolgung über eine eigene Ermittlungsbehörde.





© BAZG

[Zum Vorstellungsvideo Schweizer Zoll →](#)

[Zur Ausbildung Fachspezialist/in Zoll und Grenzsicherheit →](#)

Aktuelles beim BAZG

 **e-vignette.ch**





Nächste Termine

- 16.03.2026 (Online)
- 15.06.2026 (vor Ort in Bern)
- 07.09.2026 (Online)
- 07.12.2026 (vor Ort in Bern)