

**Schema relativo alla procedura di ritiro automatico o individuale delle IMe Importazione da parte dell'importatore**

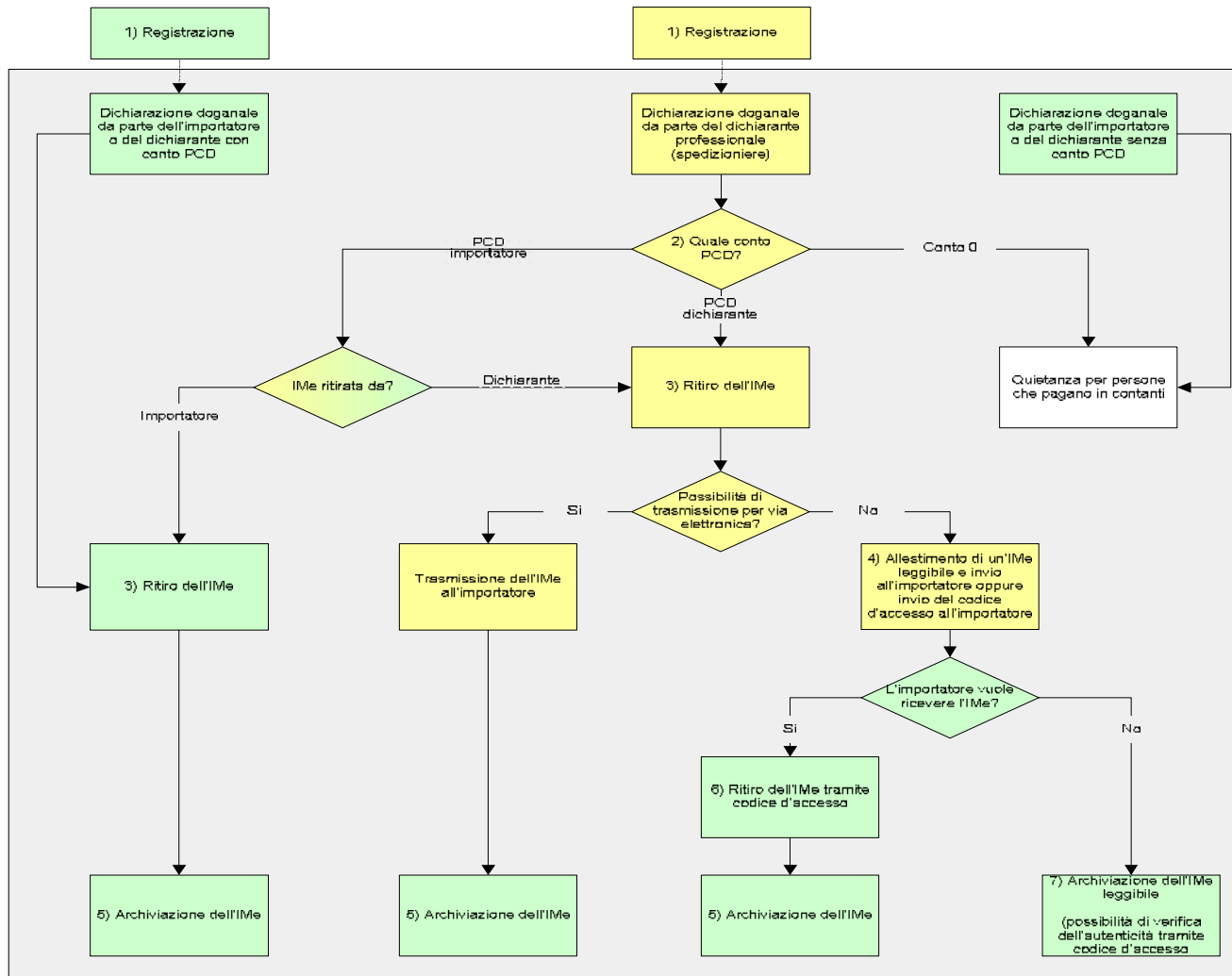

= Dichiarante  
 = Importatore

- 1) Obbligo di registrazione per dichiaranti professionali (spedizionieri) e titolari di conti PCD.
- 2) Con l'indicazione del numero di conto PCD si stabilisce chi può ritirare l'IME Importazione (conto PCD IME dichiarante: ritiro da parte del dichiarante; conto PCD IME importatore: ritiro da parte dell'importatore e/o del dichiarante).
- 3) Per gli invii selezionati "libero/senza" l'IME Importazione può essere ritirata subito dopo l'accettazione della dichiarazione doganale (in caso di mancato ritiro, la dichiarazione viene spostata nella chiusura giornaliera, e considerata notificata, al più presto dopo 24 ore e al più tardi dopo 48 ore).
- Opzioni di ritiro: "services" (web service e mail service), web (ritiro tramite browser di Internet) e via Internet (codice d'accesso).
- 4) Se l'importatore non è noto al dichiarante (al momento della dichiarazione non sono disponibili dati relativi alla trasmissione elettronica), il dichiarante trasmette all'importatore un documento leggibile allestito sulla base dei dati XML ritirati oppure semplicemente il codice d'accesso.
- 5) Nel rendiconto, gli importatori assoggettati all'IVA devono provare, nei confronti dell'AFC, le fattispecie per lo sgravio fiscale. In tal caso sono determinanti le disposizioni del diritto concernente l'IVA. Secondo il diritto doganale, la persona soggetta all'obbligo di dichiarazione deve conservare l'IME Importazione.
- 6) Se necessario per l'archiviazione, l'importatore assoggettato all'IVA può ritirare (per via elettronica) l'IME Importazione. Il ritiro avviene tramite il codice d'accesso (non è possibile ritirare più IME insieme).
- 7) L'IME Importazione serve come prova dell'imposizione corretta delle merci in questione. La data dell'IME è determinante per il calcolo dei termini di ricorso e prescrizione. Dal punto di vista doganale, l'IME leggibile può essere archiviata. Ciò nonostante, sono applicabili le disposizioni relative alla tenuta dei libri contabili.